



II JORNADAS INTERNACIONALES
DE INVESTIGACIÓN EN ENFERMERÍA

III **iNVE**SCOL 
2025



SORIA · 23 y 24 de octubre 2025
Aula Magna "Tirso de Molina"

Envejecimiento y cronicidad

*Transferencia del conocimiento
ante desafíos globales*





Enrique Ruiz Forner
Presidente

El Consejo de Colegios Oficiales de Enfermería de Castilla y León junto con la Fundación Index, organizan las II Jornadas Internacionales de Investigación en Enfermería. Envejecimiento y Cronicidad: “Transferencia del conocimiento ante desafíos globales”.

El Comité Organizador y Científico queremos daros la bienvenida a la Ciudad de Soria, Sede de estas Jornadas Internacionales de Investigación en Enfermería, durante los días 23 y 24 de octubre de 2025, que tendrán lugar en la Aula Magna Tirso de Molina de la Diputación Provincial de Soria, situada en un entorno inigualable cerca del centro histórico de la ciudad.

Soria tiene una historia marcada por su pasado celtíbero, con Numancia como símbolo de resistencia contra Roma. Tras la romanización, pasó por la dominación visigoda y musulmana hasta su reconquista en el siglo XI. En la Edad Media, fue un centro comercial importante gracias a la Sesta, pero en los siglos siguientes sufrió un declive económico y demográfico. La emigración continuó en los siglos XIX y XX, aunque hoy destaca por su riqueza cultural y natural.

Su patrimonio histórico incluye Numancia, iglesias románicas como Santo Domingo, monasterios como San Juan de Duero, castillos como Gormaz, palacios renacentistas, ermitas como San Saturio, y restos romanos como puentes y calzadas. Todo esto hace de Soria un destino de gran valor histórico y cultural.

Nuestro objetivo es promover la transferencia de la investigación en enfermería, potenciando y visibilizando las experiencias exitosas llevadas a cabo por colegiados y colegiadas, con especial referencia a la investigación aplicada a los cuidados, centrando y profundizando sobre la práctica clínica y la efectividad de los cuidados en la cronicidad, el envejecimiento y el papel de la enfermera en ese ámbito y en la sociedad.

Hemos trabajado con ilusión para poder ofreceros estas Jornadas, esperamos que sean atractivas y respondan a vuestras expectativas, con un programa lleno de ciencia, investigación e innovación.

Os deseamos que disfrutéis ampliamente de este evento científico, así como de nuestra ciudad y de sus gentes.

COMITÉ ORGANIZADOR



Ilmo. D. Enrique Ruiz Forner
Presidente

Vocales

D^a Ana Isabel López Gonzalo
D^a M^a de los Ángeles Martínez Casas
D^a M^a de los Milagros Laorden Enciso
D^a Cristina de la Merced Miguel
D^a Cristina Ruiz Nuñez
D. Pedro Ruiz Alonso

D^a Alma García Aguilar
D^a Andrés Pérez Santamaría
D^a Esther M^a Reyes Díez
D^a M^a José Uñón García
D. Miguel A. de Mena Mogrovejo
D^a M^a José García Romo

COMITÉ CIENTÍFICO

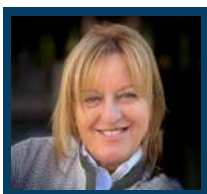

Dra. Carmen Bárcena Calvo
Presidenta

Vocales

Dra. M^a Isabel Galán Andrés
Dra. Ainhoa Lozano Molina
Dr. Manuel Amezcua
Dra. Inés Casado Verdejo
Dr. Raúl Soto Cámara
Dra. Ainhoa Rivero Martín
Dra. Sonia Herrera Justicia
D^a Patricia Pérez Andrés

D^a Patricia Miguel Gómez
D^a Noelia González Marcos
D. Antonio Algarabel Cámara
D^a Lourdes Tierno Ojuel
D^a M^a Luisa Sanz Muñoz
D^a Cristina Merino Gómez
D^a Silvia Romero Moreno
D^a Natalia Cubillo Miguel

Jueves 23

8:30h - Entrega de documentación

09:00h – 10:15h - Talleres simultáneos

• **Taller 1: “Cómo lograr que mi investigación tenga impacto social”.**

Ponente: Dr. Manuel Amezcua Martínez

Catedrático. Departamento de Historia de la Ciencia. Universidad de Granada. Presidente de la Fundación Index.

• **Taller 2: “Cómo mejorar mis publicaciones con el apoyo de la IA”.**

Ponente: Dra. Sonia Herrera Justicia

Enfermera. Coordinadora docente de la Fundación Index. Granada.

• **Taller 3: “¿Es tuyo este contenido? Descubre cómo compartirlo con seguridad”.**

Ponente: D^a Leticia Barrionuevo Almuzara

Responsable de la Unidad de formación, comunicación y difusión de la biblioteca - Universidad de León.

• **Taller 4: “Desarrollo de aplicaciones con IA”.**

Ponente: D. Juan José Jiménez González

Subdirector de Gestión de TIC y SS. GG. Área de Salud Valladolid Oeste.

10:15 – 11:15h - Conferencia inaugural

“Desafíos globales y futuro de la enfermería en el envejecimiento y la cronicidad”.

Ponente: Ilmo. Dr. D. José Luis Cobos Serrano

Presidente del Consejo Internacional de Enfermería. III Vicepresidente del Consejo General de Enfermería.

Moderador: Ilmo. D. Enrique Ruiz Forner

Presidente del Consejo de Colegios Oficiales de Enfermería de Castilla y León.

11:15h – 11:45h - Acto inaugural

11:45h - Pausa - café

12:15h – 13:30h - Mesa redonda: “Envejecimiento y calidad de vida”

- **“Importancia de la enfermería en la residencia y como nexo sociosanitario”.**

D^a Begoña Franco Palacios

Responsable Área Asistencia Residencial. Gerencia de Servicios Sociales de Castilla y León. Miranda de Ebro, Burgos.

- **“Presentación proyecto de investigación de nonagenarios”.**

Dra. D^o Inmaculada Rodríguez Rojo

Profesora Departamento de Enfermería y Fisioterapia. Facultad de Medicina y Ciencias de la Salud. Universidad de Alcalá.

- **“Proyecto PHARAON: hacia un envejecimiento activo y saludable de la población”.**

D^a Ana María Martínez Lax

Enfermera especialista en enfermería familiar y comunitaria. Servicio Murciano de Salud.

D^a Laura Carrillo López

Enfermera especialista en enfermería familiar y comunitaria y salud laboral. Servicio Murciano de Salud.

Moderadora: D^a Patricia Pérez Andrés

Grado en Enfermería. Especialista en Enfermería Familiar y Comunitaria. Presidenta Colegio Oficial de Enfermería de Palencia.

13:30h – 14:30h - Mesas de comunicaciones simultáneas

• Sala A - Comunicaciones orales

Moderadora: D^a Natalia Cubillo Miguel

Enfermera. Máster en procesos e intervenciones enfermeras al paciente adulto en situaciones de urgencias y riesgo vital.

- *“Evolución del estrés y la sobrecarga en cuidadores de pacientes CAR-T durante el primer año: seguimiento desde la consulta de enfermería”.*

Mei Fernández Crespo

- *“Uso de luz cercana al infrarrojo en la canalización de catéter venoso periférico en pacientes adultos con acceso venoso difícil”.*

Raquel López Nieto

- *“Abordaje enfermero en la Terapia de la Dignidad”.*

Marta Mata Hijosa

- *“Exergaming enfermero: intervención gamificada para prevenir fragilidad en personas mayores crónicas”.*

María del Carmen Manzano Sánchez

- *“Diseño de un proyecto de Investigación de intervención enfermera en Alfabetización Sanitaria en dolor crónico no oncológico”.*

Lucía Cilleros Pino

- *“Monitorización remota de dispositivos cardíacos: experiencia piloto de Enfermería en pacientes en un entorno rural envejecido”.*

María José Revuelta Cantalapiedra

• Sala B - Comunicaciones orales

Moderador: D. Antonio Algarabel Cámara

Grado en Enfermería. Especialista en Enfermería Familiar y Comunitaria.

- *“Análisis coste-económico de los pacientes de la zona rural de la provincia de Segovia en seguimiento por una unidad de cuidados paliativos domiciliarios”.*

Víctor de los Frailes Martínez

- ***“Fomento de la adherencia terapéutica en el paciente mayor polimedicado”.***

Nuria Esteban Romero

- ***“Intervenciones enfermeras no farmacológicas para la prevención del delirium en los pacientes críticos en unidades de cuidados intensivos. Revisión de alcance”.***

Sara Ibarreche Castro

- ***“Absentismo de los pacientes en las consultas externas”.***

Lorena Hortigüela Martín

• Sala C - Pósters

Moderadora: D^a M^a Luisa Sanz Muñoz

Grado en Enfermería. Máster en Enfermería basada en Evidencias e Investigación.

- ***“Impacto de la Monitorización Continua de Glucosa en el control glucémico y la calidad de vida de pacientes con Diabetes Mellitus Tipo 2 en tratamiento con insulina”.***

Silvia Aceña Martínez

- ***“El rol de la Enfermera del Trabajo ante el envejecimiento de la población laboral”.***

Mónica Gómez Pascual

- ***“Ensayo Clínico Aleatorizado Cruzado: Intervención Enfermera con Realidad Virtual para el tratamiento del dolor durante la aplicación de parches de Capsaicina (8%)”.***

Lucía Cilleros Pino

- ***“Comprendiendo el suicidio en ancianos: una realidad silenciosa”.***

Elena Ferreiro Tiemblo

- ***“Análisis del impacto de participar en un grupo de personas cuidadoras con metodología PROCC, desde la percepción de los pacientes”.***

Sergio Jiménez Jiménez

- ***“DISBIOSIS Y DISFORIA: un caso clínico del lazo oculto entre SIBO y depresión”.***

Paula María Sánchez Sánchez

- ***“Adherencia a la vacunación del adulto en pacientes dependientes de una zona básica de salud urbana”.***

Almudena Ruiz Serrano

- ***“Uso de las TIC (Tecnologías de la información y de la comunicación) relacionadas con la salud en adultos mayores de 65 años”.***

Cristina Ruiz Nuñez

- ***“Fragilidad y prevención de la dependencia: rol de la enfermería comunitaria”.***

Lorena Moreno Caballero

- ***“Cronicidad y complejidad de los cuidados de enfermería en pacientes de Medicina Interna”.***

Cristina Martín Martín

- ***“Implantación del sistema de analítica seca EPOC® en un Punto de Atención Continuada: mejora diagnóstica urgente desde la práctica enfermera”.***

María Teresa Quijada Gil

- ***“Calidad de vida y envejecimiento en mujeres con dolor crónico no oncológico”.***

María Jesús Almajano García

- ***“Impacto del VRS en el cuidador del adulto mayor hospitalizado: un reto para los cuidados continuados de enfermería”.***

Celia López Gonzalo

14:30h - Almuerzo de trabajo

16:30h - 17:45h - Mesa redonda: “Cronicidad y gestión de cuidados”

- ***“Rehabilitación cardíaca y educación emocional: un enfoque integral para el bienestar del paciente”.***

Dra. D^a Lisa Gomes

Profesora en la Escuela Superior de Enfermería de la Universidad de Minho, Portugal. Especialista en Enfermería de Rehabilitación.

- **“Programa de investigación en dependencia y cronicidad: Proyecto Lean portugués”.**

Dra. D^a Andreia Jorge Silva da Costa

Profesora Coordinadora Titular Escuela Superior de Enfermería de Lisboa.

- **“Neurogeriatría, investigaciones en la actualidad”.**

Dr. D. Alejandro Lendínez Mesa

Presidente de la Asociación Neurológica de Enfermería (SEDENE).

Moderadora: Dra. D^a Inés Casado Verdejo

Enfermera. Doctora por la Universidad de León.

17:45h – 19:00h - Mesa redonda: “Realidades Ocultas”

- **“Luchando contra el edadismo”.**

D^a Esther Bahillo Ruiz

Enfermera. Asociación de Geriatría de Soria.

- **“Programa de alta resolución para el manejo y prevención de la conducta suicida en pacientes geriátricos”.**

Dra. Lourdes Ollero Malagón

Doctora del programa de Doctorado de la Universidad de Salamanca. Biomedicina Clínica y Experimental. Enfermera Especialista en Salud Mental. Salamanca.

- **“Maltrato de personas mayores en la familia: prevalencia, factores implicados y prevención”.**

Dra. Isabel Iborra Marmolejo

Profesora de la Universidad Católica de Valencia.

Moderadora: Dra. Ainhoa Lozano Molina

Enfermera. Doctora por la Universidad Complutense de Madrid.

19:30h - Visita turística por Soria

Viernes 24

9:00h – 10:00h - Mesas de comunicaciones simultáneas

• Sala A - Comunicaciones orales

Moderadora: D^a Natalia Cubillo Miguel

Enfermera. Máster en procesos e intervenciones enfermeras al paciente adulto en situaciones de urgencias y riesgo vital.

- ***“Influencia de los cuidados humanizados e invisibles en la calidad percibida de la atención en el ámbito hospitalario”.***

Patxi Eguren Gongeta

- ***“Atención personalizada a las personas con Trastorno del Espectro Autista y a sus familiares y acompañantes en un centro de salud. Proyecto piloto”.***

María del Carmen García Ruiz

- ***“Atención a la conducta suicida en adultos mayores en servicios de urgencias: revisión bibliográfica y análisis de factores de riesgo”.***

Mercedes Segunda Peralta Gámez

- ***“Soledad no deseada en centros sociosanitarios: subestimación y desafíos para la salud pública en Castilla y León”.***

Noelia Muñiz López

- ***“La eficacia de la Terapia de Aceptación y Compromiso en la calidad de vida emocional de las pacientes con cáncer de mama: una Revisión Sistemática”.***

Elena García Alonso

• Sala B - Comunicaciones orales

Moderador: D. Antonio Algarabel Cámara

Grado en Enfermería. Especialista en Enfermería Familiar y Comunitaria.

- ***“Grado en Enfermería de la Universidad de Burgos. Centro comprometido con la excelencia en los cuidados”.***

María Elena Sánchez Gutiérrez

• ***“Explorando el afrontamiento de la muerte en estudiantes de enfermería: proyecto de investigación cualitativo de sus experiencias y significados”.***

María Elena Faulín Ramos

• ***“Proyecto educativo “Construyendo puentes generacionales: aprendiendo del ayer, cuidando el mañana”.***

Rosa Ana Gutiérrez Manzanedo

• ***“Motivaciones para elegir la profesión de enfermería: estudio en estudiantes y profesionales de la salud en 2024”.***

Sara Martínez Arribas

• Sala C - Pósters

Moderadora: D^a M^a Luisa Sanz Muñoz

Grado en Enfermería. Máster en Enfermería basada en Evidencia e investigación.

• ***“Formación en Geriatría y Gerontología en el Grado de Enfermería en las Universidades de Castilla y León”.***

Rosa María Cárdena García

• ***“Monitorización avanzada del dolor en personas mayores con demencia: experiencia piloto de implementación de PAINAD en una unidad de larga estancia”.***

Fernando Muñoz Payo

• ***“Innovación en la prevención de lesiones por presión en una planta de traumatología: un enfoque multidisciplinar y proactivo”.***

Diana Rosa Carvalho Silva

• ***“Soledad y brecha digital en personas mayores desde la enfermería comunitaria”.***

Ana Rapado Guillén

• ***“Conocimientos y experiencias sobre el riesgo biológico en personal residente sanitario de nueva incorporación”.***

Nuria Santamaría Cantera

• ***“Proyecto de estudio: ¿sería posible reducir las enfermedades cardiovasculares en población adulta desde atención primaria mediante prevención y promoción en conductas saludables?”.***

Marta Gañán Catalina

- ***“Suplementación con creatina y su potencial efecto en la depresión y la salud cerebral: revisión de la evidencia científica actual”.***

Rebeca Abril Pascual

- ***“Desprescripción en el anciano frágil polimedicado: percepción de las enfermeras en Atención Primaria de Soria”.***

Sara Chamarro Calvo

- ***“Una aproximación a la fragilidad a través de la Escala de Barthel en el Área de Salud de Soria”.***

Alvaro Romero Riosalido

- ***“Envejecimiento activo e inteligente: clave para una longevidad con propósito”.***

Melissa Vázquez Ramos

10:00h – 11:15h - Mesa redonda: “Mapeando el cuidado: perspectivas interautonómicas en políticas sanitarias e investigación”

- ***“La Rioja en el ecosistema del cuidado: Innovación, colaboración y futuro en políticas enfermeras”.***

D^a Alicia Ibáñez Sáenz

Enfermera. Presidenta Colegio Oficial de Enfermería de La Rioja.

- ***“Cuidar desde el territorio: diagnóstico participativo de salud en una zona rural aragonesa con perspectiva comunitaria”.***

D^a Miriam Carmena del Viso

Enfermera. Comité de Investigación del Colegio Oficial de Enfermería de Teruel.

- ***“¿Cómo puede un Colegio Profesional responder a las necesidades en investigación de los colegiados?”.***

D^a Isabel Iturrioz Núñez

Enfermera Servicio de Urgencias Clínica Universidad de Navarra. Presidenta Colegio Oficial de Enfermeras de Navarra.

Moderadora:

Dra. M^a Isabel Galán Andrés. Enfermera. Doctora por la Universidad de León.

11:15h - Pausa-café

11:45h – 13:00h - Mesa redonda: “Proyectos de Jóvenes investigadores de Enfermería de CyL”

- “Concordancia entre la pulsioximetría en lóbulo de la oreja y en los dedos de la mano con la gasometría arterial en pacientes adultos atendidos en la unidad de Neumología”.

D^a Raquel López Nieto

Enfermera. Complejo Asistencial de Zamora. Hospital Virgen de la Concha.

- “Ausencias en las consultas externas del HUBU: causas y medidas de mejora”.

D^a Lorena Hortigüela Martínez

Enfermera. Hospital Universitario de Burgos.

- “Percepciones de profesionales sanitarios ante la incorporación de inteligencia artificial conversacional en la atención a pacientes”.

D^a Araceli Rodríguez Vico

Enfermera. Centro de Salud de Santa Marta de Tormes. Salamanca.

Moderador: Dr. Manuel Amezcua Martínez

Catedrático. Departamento de Historia de la Ciencia. Universidad de Granada. Presidente de la Fundación Index.

13:00 – 13:45h - Conferencia de clausura

“La evolución histórica en el cuidado en ancianos”.

Ponente: Dra. Maribel Morente Parra

Profesora de la Facultad de Medicina de la Universidad Complutense de Madrid.

Moderadora: Dra. Carmen Bárcena Calvo

Enfermera. Doctora por la Universidad de León.

13:45h - Clausura de las Jornadas y entrega de premios

Ilmo. D. Enrique Ruíz Forner

Presidente del Consejo de Colegios Oficiales de Enfermería de Castilla y León.

Dra. Carmen Bárcena Calvo

Presidenta del Comité Científico. Enfermera. Doctora por la Universidad de León.

Dr. D. Manuel Amezcua Martínez

Catedrático y Editor Científico. Presidente de la Fundación Index. Granada.

Comunicaciones digitales

• **“Implantación de la técnica del buttonhole para punción de fistulas arteriovenosas en una unidad de hemodiálisis hospitalaria”.**

Ana González Moreno

• **“Función de enfermería sobre el cuidador primario de personas dependientes”.**

Marta Simón Sanz

• **“Optimización del Tratamiento Farmacológico: Estrategias para Mejorar la Adherencia Terapéutica”.**

Juan Carlos Peña Martínez

• **“Edadismo y envejecimiento saludable: impacto, intervención y estrategias de cambio”.**

Noelia Berlanga Casado

• **“Telenfermería en Pacientes con Enfermedades Pulmonares Crónicas”.**

Marta Sánchez Sánchez

• **“Delirium en mujeres con fractura de cadera”.**

Leticia Martínez González. **“Fracaso de la ventilación mecánica no invasiva en un paciente con EPOC crónico reagudizado: a propósito de un caso”.**

Raquel Elorza Vesga

• **“El impacto del seguimiento continuo enfermero en la calidad de vida y hospitalizaciones de personas mayores en entornos rurales: revisión de alcance”.**

Marta Martín Casas

- ***“Innovación en RCP: análisis de dispositivos de cardiocompresión desde la perspectiva del profesional enfermero”.***

Jimena Negredo Lagunas

- ***“La realidad del suicidio en España en la Tercera Edad: revisión sistemática”.***

Ana Oviedo Egido

- ***“Experiencia de enfermeras en proyectos de innovación digital para mejorar la continuidad asistencial”.***

Eva Rodríguez García

- **Influencia de la edad en la gravedad de la COVID-19**

Mónica Álvarez Ruiz





ORGANIZAN



COLABORADORES

